Раздел этюдов

Тема: «*Игра (движение) строенных пешек белых или (и) черных. Задание – любое. Тематическая игра может проходить как в решении, так и в ложном следе*».

По первому впечатлению, лучше всех выглядела посылка С. Осинцева, но единственный его тематический этюд оказался с нерешаемостью (1..♘b6! 2.b8♕ ♗f7+ 3.♔f8 d2 4.♘c3 ♔:c3 5.♖a1 ♗:b3 6.♕b7 d1♕ 7.♖:d1 ♗:d1).

№16. В. ПАНКОВ
I место, ТК

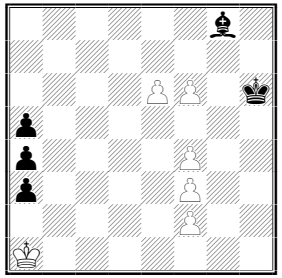

+

№17. В. КОВАЛЕНКО
II место, ТК

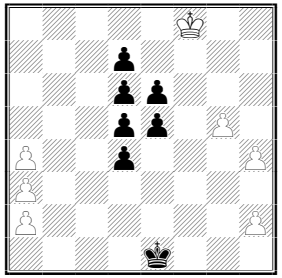

+

№18. Э. КУДЕЛИЧ
III место, ТК

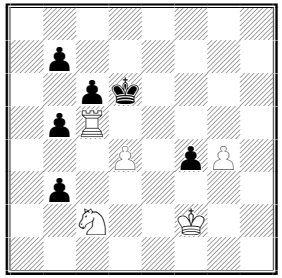

Ход черных =

№16. **1.f5 a2 2.♔b2!** (2.f4? a3 3.f3 a4! – zz, =) **2…a1♕+! 3.♔:a1 a3! 4.f4 a4 5.f5 a2 6.♔b2!** (6.♔a2? ♗h7! 7.e7 ♗g8+ 8.♔a3 ♗f7 9.♔:a4 ♗e8 10.♔b4 ♔h7 =) **6…a1♕+! 7.♔:a1 a3 8.♔a2! ♗h7! 9.e7 ♗g8+ 10.♔:a3 ♗f7 11.♔b4 ♗e8 12.♔e5 ♔h7 13.♔d6 ♔h8!** (13…♔g8? 14.♔e6! – zz) **14.f7! ♗:f7 15.f6 ♔h7 16.f5 ♗e8 17.♔e6 ♔g8 18.f4** – zz. (**14** баллов).

Тема выполнена 7 раз с темпоигрой сторон.

№17. **1.g6 d3 2.g7 d2 3.g8♕ d1♕ 4.♕g1+ ♔d2 5.♕:d1+ ♔:d1 6.h5! e4 7.h6 e3 8.h7 e2 9.h8♕ e1♕ 10.♕a1+ ♔e2 11.♕:e1+ ♔:e1 12.a5! d4 13.a6 d3 14.a7 d2 15.a8♕ d1♕ 16.♕h1+ ♔d2 17.♕:d1+ ♔:d1 18.h4! e5 19.h5 e4 20.h6 e3 21.h7 e2 22.h8♕ e1♕ 23.♕a1+ ♔e2 24.♕:e1+ ♔:e1 25.a4 d5 26.a5 d4 27.a6 d3 28.a7 d2 29.a8♕ d1♕ 30.♕h1+ ♔d2 31.♕:d1+ ♔:d1 32.a4! d5 33.a5 d4 34.a6 d3 35.a7 d2 36.a8♕** с выигрышем. (**11** баллов).

№18. **1…b4 2.♖c4 ♔d5 3.♖c5+ ♔d6 4.♖c4 b5 5.♖:c6+! ♔d7** (5…♔:c6 6.♘:b4+ ♔d6 7.♘d3 =) **6.♖c7+ ♔d8! 7.♘:b4 b2 8.♖e7! b1♕ 9.♘c6+ ♔c8 10.♘a7+ ♔d8 11.♘c6+** с вечным шахом. (**9** баллов).

Во втором разделе конкурса лучшими признаны этюды № 19 (**13** баллов) и №20 (**12** баллов). **11** баллов получили этюды В. Панкова (I почетный отзыв, Московский конкурс, 2005, см. №68 «ШК», стр. 13) и В. Коваленко (V приз, конкурс «Великая Победа-60», см. №67 «ШК», стр. 10). **10** баллов получила композиция №21.

№19. **1.♘b6+ ♔c5 2.♘a4+ ♔b4 3.♘c3! ♘ed7!**, и тематический ложный след 4.♔f7? ♔c3 5.♘b5+ ♔b2 6.♘a3+ ♔:a3 7.♗d6+ ♔a4 8.c4 ♔a5 9.c5 ♔b5 – zz, 10.♗f4 ♔c6! 11.♗h6 ♘e5! 12.♔f8 ♔d7 13.♗g7 ♘h7 14.♔g8 ♘f6+ 15.♔f8 ♗g7+! 16.♔:g7 ♘e8+ 17.♔h6 ♘c6 с выигрышем по Троицкому. Сильнее **4.♔e7!! ♔c3 5.♘b5+ ♔b4 6.♘a3 ♔:a3 7.♗d6+ ♔a4 8.c4 ♔a5 9.c5! ♔b5 10.♔f7!** – пригодился темпоход, припасенный шестью ходами ранее. **10…♔c6 11.♗f4! ♔d5 12.c6! ♔:c6 13.♗h6 ♘e5+ 14.♔f8 ♔d6 15.♗g7 ♘h7+ 16.♔g8 ♘f6+ 17.♔f8! ♘fd7+ 18.♔g8 ♘f6+ 19.♔f8** – позиционная ничья.

№19. С. ОСИНЦЕВ
«64 – ШК», 2005

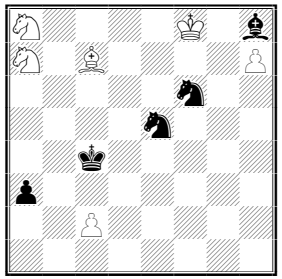

=

№20. С. ОСИНЦЕВ
I приз, МК З.Бирнова, 2005

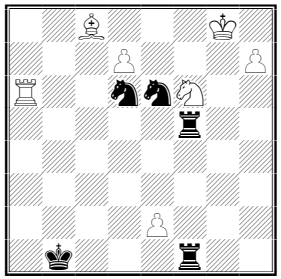

=

№21. В. ПРЫГУНОВ
«64-ШО», 2005

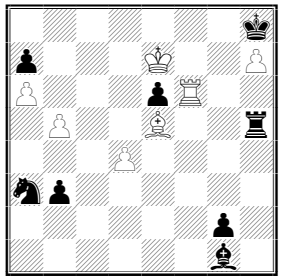

+

№20. 1.♖b6+ ♔a2 2.♖a6+ ♔b3 3.♖b6+ ♔c4 4.♖c6+ ♔b5 5.♖b6+ ♔c5! 6.♖c6+! ♔:c6 7.d8♘+! ♘:d8,и тематический ложный след 8.♗f5!? ♘:f5 9.h8♕ ♘e7+ 10.♔g7 ♖g1+ 11.♘g4! ♖:g4+ 12.♔f6 ♘d5+ 13.♔f5 ♖f4+ 14.♔g6 ♘e7+ 15.♔h5! ♖h4+! 16.♔:h4 ♘g6+ 17.♔g5 ♘:h8 18.e4 ♘e6+ 19.♔f5! ♔d7! 20.♔f6 ♔d6 21.e5 ♔d7! – zz, и выигрыш черных по Троицкому. Правильно **8.♗d7+! ♔c7 9.♗f5! ♘:f5 10.h8♕ ♘e7+ 11.♔g7 ♖g1+ 12.♘g4! ♖:g4+ 13.♔f6 ♘d5+ 14.♔f5 ♘e3+ 15.♔f6 ♘d5+ 16.♔f5 ♖f4+ 17.♔g6 ♘e7+ 18.♔h5! ♖h4+! 19.♔:h4 ♘g6+ 20.♔g5 ♘:h8 21.e4 ♘e6+ 22.♔f5! ♔d6 23.♔f6 ♔d7 24.e5** – цугцванг с ходом черных. «Теоретически» пешка задержана на нужном для победы поле, но неудачное положение черных сил приводит к исключению из правил.

№21. **1.b6 ♗:d4! 2.♗:d4 g1♕+ 3.♗:g1 ab 4.♖h6! ♖:h6 5.♗d4+ e5! 6.♗:e5+ ♔:h7 7.a7 b2! 8.♗:b2 ♖e6+ 9.♔:e6**, и дальнейшая игра есть в шестифигурной компьютерной базе. 9…♘b5 10.a8♘! ♔g6 11.♘:b6 ♔g5 12.♔d7 ♔f5 13.♔c6 ♘a7+ 14.♔c5 ♔e6 15.♗c1 ♔e7 16.♗g5+ ♔e8 17.♗f6(f4) ♔f7 18.♗e5 ♔e7 18.♗b8.

Спортивные итоги раздела

I место – **В. Панков** (Москва) – **32** (14 + 11 + 7).
II место – **В. Коваленко** (Большой Камень) – **31** (11 + 11 + 9).
III место – **Э. Куделич** (Белоярский) – **26** (9 + 9 + 8).

Последующие места заняли: **4. С. Осинцев** (Екатеринбург) – **25** (0 + 13 + 12) **5. В. Калашников** (Екатеринбург) – **23** (8 + 8+ 7) **6. Б. Сидоров** (Краснодарский край) – **20** (7 + 7 + 6) **7. В. Прыгунов** (Казань) – **19** (0 + 10 + 9) **8. К. Тарнопольский** (Москва) – **15** (0 + 8 + 7) **9. Г. Амирян** (Армения) – **8** (0 + 8 + 0).

Судья конкурса – **Олег ПЕРВАКОВ**, международный гроссмейстер.